Opracowanie ekofizjograficzne podstawowe dla obszaru Gminy Władysławowo

Mapa 2.1. Uwarunkowania hydrogeologiczne - hydroizohipsy pierwszego poziomu wodonośnego oraz zbiorniki wód podziemnych (jcwpd)

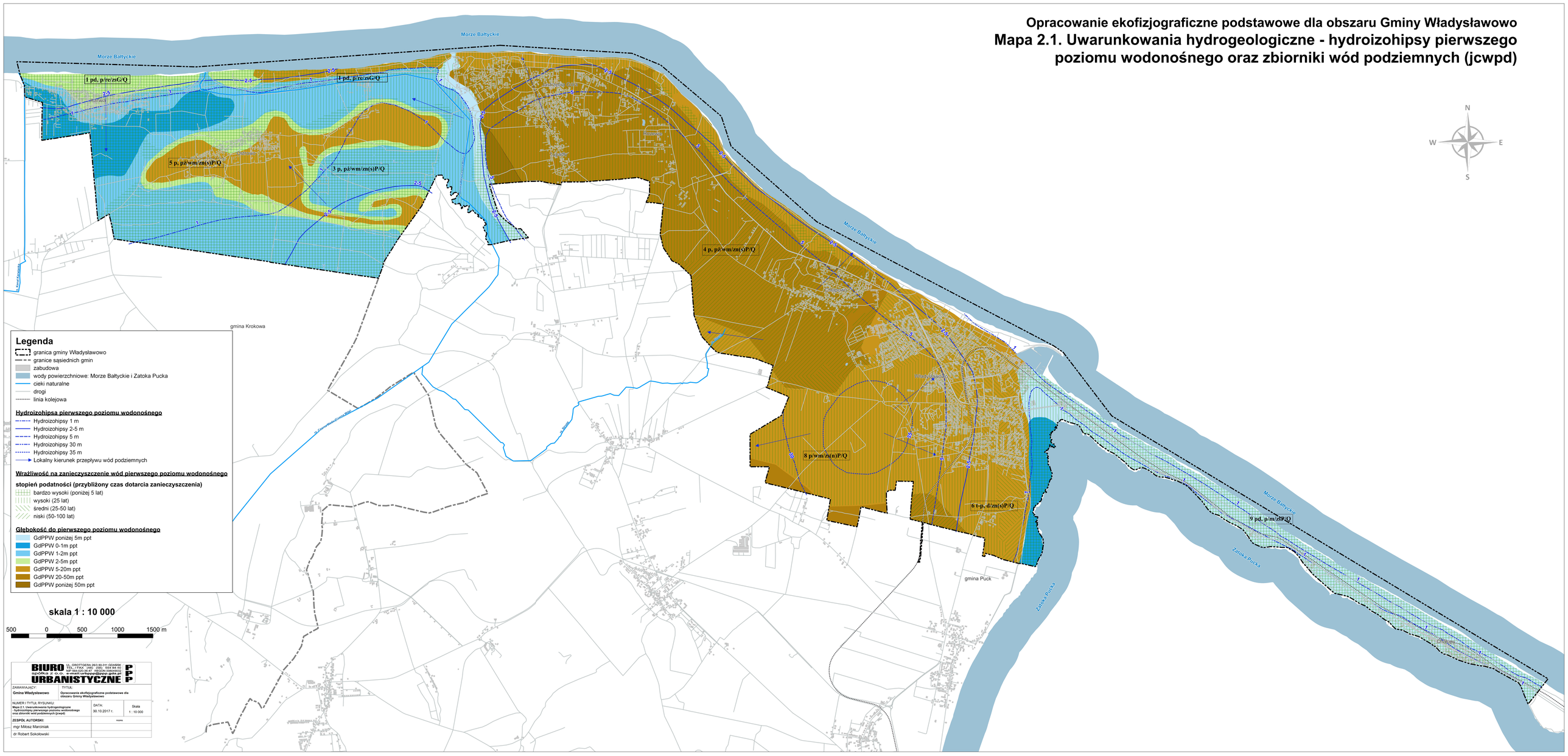

BIURO URBANISTYCZNE spółka z o.o. — UL. GROTTGERA 26/3 80-351 GDAŃSK; TEL./ FAX (48) (58) 564 84 40; NIP 584-020-36-47; REGON 000949232; www.biurourbanistyczne.gdansk.pl	PPP
ZAMAWIAJĄCY: Gmina Władysławowo	TYTUŁ: Opracowanie ekofizjograficzne podstawowe dla obszaru Gminy Władysławowo
NUMER I TYTUŁ RYSUNKU: Mapa 2.1. Uwarunkowania hydrogeologiczne - hydroizohipsy pierwszego poziomu wodonośnego oraz zbiorniki wód podziemnych (jcwpd)	DATA: 30.10.2017 r. / Skala 1 : 10 000
ZESPÓŁ AUTORSKI:	PODPIS
mgr Miłosz Marciniak	
dr Robert Sokołowski	