

Załącznik Nr 2 do Uchwały Nr XLII/770/2021
Rady Miejskiej Władysławowa
z dnia 29 grudnia 2021r.

FORMULARZ ZGŁOSZENIA PROJEKTU JAKO PROPOZYCJA ZADANIA DO BUDŻETU OBYWATELSKIEGO PROJEKT MIEJSKI / PROJEKT WIEJSKI*			
Dane wnioskodawcy		URZĄD MIEJSKI WŁADYSŁAWOWO	
Imię i nazwisko	Piotr Patalas		29. 04. 2022 Wpłynęło
Adres zamieszkania			
Wiek*		Nr telefonu	zał.
		e-mail
TYTUŁ PROJEKTU			
Wielofunkcyjne boisko dla dzieci w wieku przedszkolnym z nawierzchnią poliuretanową i miasteczkiem rowerowym.		Dekretuję pismo do : RPK.15J 02. 05. 2022	
OPIS PROJEKTU			
Miejsce realizacji projektu <i>Wskaż ulicę/ nr działki/ obszar</i>	Teren planowanego przedsięwzięcia znajduje się we Władysławowie, przy ul. Drogowców 1, na działce nr 1/58 należącej do Przedszkola nr 1. Powierzchnia obszaru opracowania 200 m ² .		
Szczegółowy opis projektu			
<ol style="list-style-type: none"> 1. Napisz co dokładnie zostanie wykonane i w jakim celu. Opisz dokładnie miejsce na którym realizowany będzie projekt, wskaż główne działania, które będą podjęte przy jego realizacji. 2. Wskaż komu będzie służyć projekt i jakie grupy mieszkańców skorzystają na jego realizacji. 3. Uzasadnij potrzebę realizacji projektu, w tym przedstaw problem, na który odpowiada projekt – wskaż jak rozwiązanie problemu wpłynie na życie mieszkańców <p><i>Opis projektu będzie publikowany na stronie internetowej UM oraz BIP</i></p>			

Projekt zakłada budowę wielofunkcyjnego boiska dla dzieci w wieku przedszkolnym z nawierzchni poliuretanowej z miasteczkiem rowerowym. Inwestycja zapewni szerokie możliwości wykorzystania podczas zajęć na świeżym powietrzu.

Miasteczko rowerowe – czyli wyrysowane na powierzchni boiska jezdnie, skrzyżowania, ronda i pasy ruchów, na których dzieci mogą się uczyć jazdy na rowerze lub innych pojazdach zapewnią nie tylko świetną zabawę, ale również naukę przepisów i podstaw zachowania na drodze. Dzięki praktycznym zajęciom nauki jazdy na rowerze najmłodszy mieszkańcy Gminy Władysławowo poznają zarówno w teorii, jak i praktyce zasady obowiązujące na drodze oraz będą mieli okazję nauczyć się odpowiedniego zachowania. Elementami wyposażenia są przenośne znaki drogowe oraz rowerki dziecięce. Poprzez właściwe rozstawienie znaków na utworzonych jezdniach dzieci będą mogły uczyć się właściwego zachowania podczas przechodzenia przez jezdnię, w jakich momentach należy ustąpić pierwszeństwa oraz jak prawidłowo postępować przy sygnalizacji świetlnej. Obiekt wykorzystywany będzie również jako wielofunkcyjne boisko do gry w piłkę nożną, koszykówkę, hokeja oraz inne sporty drużynowe.

SZACUNKOWY KOSZTORYS

Uwzględnij wszystkie składowe projektu – np. materiał, robocizna, koszt dokumentacji projektowej, zakup sprzętu np. Dopasuj do każdej składowej koszt i zsumuj.

Składowe projektu	Koszt
1. Dokumentacja projektowa (przed i powykonawcza)	3 000 zł
2. Wykonanie nawierzchni poliuretanowej wraz z podbudową i wyrysowanym miasteczkiem rowerowym	46740 zł
RAZEM	49 740 zł brutto

ZAŁĄCZNIKI DO PROJEKTU

Do formularza można załączyć dodatkową dokumentację, pomocną przy jego weryfikacji np. szkice sytuacyjne, plany, zdjęcia, wizualizacje oraz dodatkowe materiały

Lp.	Nazwa załącznika
1.	Lista poparcia projektu <i>Załącznik obligatoryjny – projekt musi zostać poparty przez min. 15 mieszkańców Gminy Władysławowo.</i>
2.	Oferta cenowa na wykonanie nawierzchni poliuretanowej wraz z podbudową i wyrysowanym miasteczkiem rowerowym
3.	Mapka z dokładną lokalizacją
4.	Wizualizacja projektu

OŚWIADCZENIA

- Oświadczam, iż jestem uprawniony do udziału w zgłaszaniu propozycji projektów poprzez fakt bycia mieszkańcem Gminy Władysławowo.

- Oświadczam, iż wszystkie podane w formularzu oraz załącznikach informacje są zgodne z aktualnym stanem prawnym i faktycznym wraz z załącznikiem stanowiącym listę poparcia dla projektu.
- **Informacja:** podane dane osobowe zabezpieczone są na podstawie ustawy z dnia 29 sierpnia 1997r. o ochronie danych osobowych (Dz.U. z 2014r., poz. 1182), w drodze zgłoszenia zbioru danych do GIODO. Administratorem danych jest Burmistrz Władysławowa. Dane osobowe przetwarzane są wyłącznie w celu realizacji budżetu obywatelskiego Gminy Władysławowa i nie będą przekazywane innym odbiorcom. Osobie, której dane dotyczą, przysługuje prawo dostępu do treści jej danych oraz możliwość ich poprawienia. Podanie danych jest dobrowolne jednak bez ich podania nie jest możliwe uczestnictwo w procesie.

Podpis wnioskodawcy

Pete Kos Piotu

Imię i nazwisko
oraz czytelny podpis rodzica lub
prawnego opiekuna
* w przypadku, gdy wnioskodawca nie jest
pełnoletni

OFERTA CENOWA

Przedstawiamy ofertę cenową na wykonanie nawierzchni poliuretanowej na placu rowerowym o wymiarach 20x10 m i grubości 40 mm (10 EPDM+30 SBR).

1. Podbudowa 50 zł/m²x200 m²= 10000 zł netto
2. Nawierzchnia 140 zł/m²x200 m²= 28000 zł netto

Cena brutto 46740 zł.

Z poważaniem,

Andrzej Stefaniszyn

Dyrektor Generalny

tel.: +48 508 478 535

andrzejciuchta@bullait.pl

LISTA POPARCIA DLA PROJEKTU

Tytuł projektu:

Pole obowiązkowe. Tytuł musi być tożsamy z tytułem z formularza zgłoszenia projektu

Wielofunkcyjne boisko dla dzieci w wieku przedszkolnym z nawierzchnią poliuretanową i miasteczkiem rowerowym.

Ochrona Państwa danych osobowych jest dla nas bardzo ważna, dlatego zgodnie z artykułem 13 ust. 1 i 2 oraz w poszanowaniu art 12 RODO prosimy o zapoznanie się z poniższymi informacjami:

- 3) Niniejszym informujemy iż:
- a) Administratorem Danych Osobowych jest Burmistrz Władysławowa, ul. Gen. J. Hallera 19, 84-120 Władysławowo, telefon: 58 6745400, email: um@wladyslawowo.pl
 - b) Wyznaczony został Inspektor Ochrony Danych tel.: 58 6745400 wew. 555, email: iod@wladyslawowo.pl
 - c) Celem przetwarzania danych osobowych jest realizacja Budżetu Obywatelskiego w zakresie organizacji oraz głosowania.
 - d) Podstawą prawną przetwarzania jest Ustawa z dnia 8 marca 1990 r. o samorządzie gminnym, Uchwała Nr .../.../2021 Rady Miejskiej Władysławowa z dnia 2021r. w sprawie: wprowadzenia zasad i trybu przeprowadzenia Budżetu Obywatelskiego oraz ustalenia wysokości środków na jego realizację, a przesłanką legalizującą przetwarzanie jest RODO art 6 ust 1 lit. b, c, d oraz e.
 - e) Przetwarzane dane osobowe mogą zostać przekazane do podmiotów przewidzianych w przepisach prawa w szczególności instytucji kontrolujących.
 - f) Przetwarzane dane nie będą przekazywane do państwa trzeciego ani organizacji międzynarodowej.
- 4) Ponadto:
- a) Dane przetwarzane będą Przez okres wynikających z przepisów prawa oraz poddawane archiwizacji zgodnie z instrukcją kancelaryjną.
 - b) Osoba której dane dotyczą ma prawo do: i) Dostępu do swoich danych które przetwarza administrator.
ii) Sprostowania danych przetwarzanych przez administratora.
iii) Żądania usunięcia danych jeżeli przepisy szczególne nie mówią inaczej.
iv) Zgłoszenia sprzeciwu wobec przetwarzaniu danych.
 - c) Osoba której dane dotyczą ma prawo cofnięcia zgody na przetwarzanie danych w zakresie w jakim dane przetwarzane są na podstawie udzielonej zgody.
 - d) Osoba której dane dotyczą ma prawo wniesienia skargi do organu nadzorczego.
 - e) Podanie danych jest niezbędne do realizacji Budżetu Obywatelskiego.
 - f) Dane nie będą poddawane zautomatyzowanym procesom podejmowania decyzji. Dane nie będą użyte do profilowania.

Oświadczam, iż jestem osobą uprawnioną do poparcia zgłoszonego projektu.

Lp.	Imię i nazwisko	Adres	Podpis
1	<i>Bożena Michalska</i>		
2	<i>Jakub Kurba</i>		
3	<i>Komita Hucko</i>		
4	<i>Neofatia Klein</i>		
5	<i>Lurama Nadobko</i>		
6	<i>Hanna Zaczek</i>		
7	<i>Harlena Patals</i>		
8	<i>Daniel Setler</i>		
9	<i>Koss Pawlina</i>		
10	<i>Bożena Zaczek</i>		

11	Marta Biesako	
12	Jasita Dachta	
13	Szczepaniak Anna	
14	Zacach Cezary	
15	Cyprysa Florian	
16	Modera Patals	
17	Maniun Glowienka	
18	Piotr Pioter	

5.0. Lokalizacja.

1/.	miejsowość	WŁADYSŁAWOWO
2/.	ulica / ulice	Drogowców 3
3/.	nr działki szkoły	1/58
4/.	powierzchnia działki 1/58	4 000 m ² tj 0,40 ha
5/.	Powierzchnia opracowania A - G	5 453 m ² tj 0,5453 ha

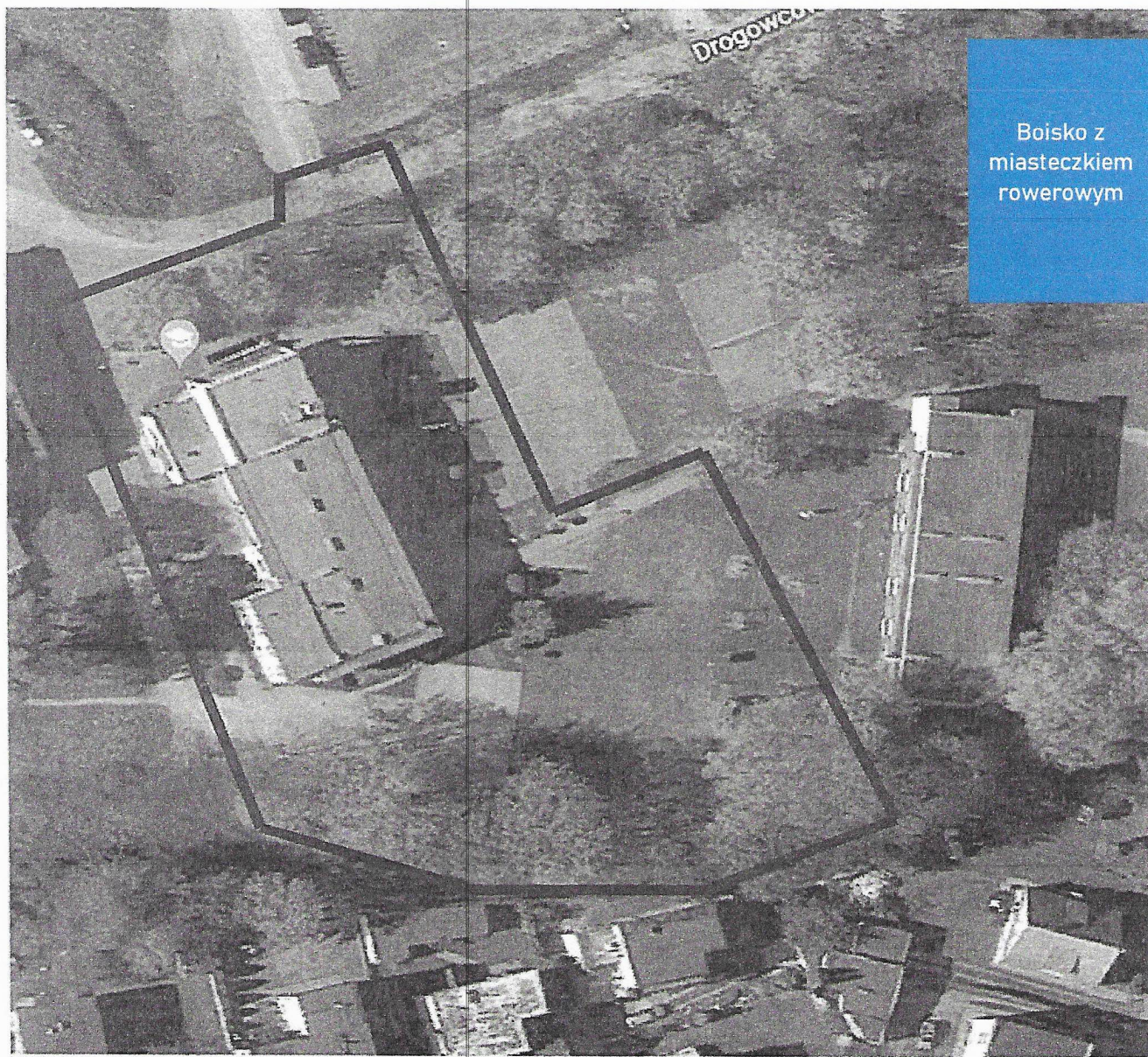
**5.1. Lokalizacja**

Teren planowanego przedsięwzięcia znajduje się we Władysławowie przy ulicy Drogowców, na terenie

**Przedszkola nr 1
we Władysławowie**



