

Dekretnuje pismo do:

2-uc Uu
Mie

30.04.2018

**URZĄD MIEJSKI
WŁADYSŁAWOWO**
27.04.2018 Wpłynęło
L.dz. Załącznik Nr 2 do Uchwały Nr LIII/707/2018
Rady Miejskiej Władysławowa
z dnia 28 lutego 2018r.
podpis

207.062.7-2018

**FORMULARZ ZGŁOSZENIA PROJEKTU JAKO PROPOZYCJA
ZADANIA DO BUDŻETU OBYWATELSKIEGO
PROJEKT MIEJSKI / PROJEKT WIEJSKI***

Dane wnioskodawcy

Imię i nazwisko: Andrzej BATORSKI

Adres zamieszkania: [REDACTED]

Wiek*: [REDACTED]

* wniosek może złożyć osoba, która w roku przeprowadzania procedury BO ukończy 15 rok życia

e-mail: [REDACTED]

**URZĄD MIEJSKI
WŁADYSŁAWOWO**

TYTUŁ PROJEKTU

SPRYTNE ŁAWKI W JASTRZĘBIEJ GÓRZE

OPIS PROJEKTU

Miejsce realizacji projektu
Wskaż ulicę/ nr działki/ obszar
Jastrzębia Góra: Promenada Światowida,
Obrońców Westerplatte i Zejście 23 przy Drodze
Rybackiej róg Rozewskiej

Szczegółowy opis projektu

1. Napisz co dokładnie zostanie wykonane i w jakim celu. Opisz dokładnie miejsce na którym realizowany będzie projekt, wskaż główne działania, które będą podjęte przy jego realizacji.
 2. Wskaż komu będzie służyć projekt i jakie grupy mieszkańców skorzystają na jego realizacji.
 3. Uzasadnij potrzebę realizacji projektu, w tym przedstaw problem, na który odpowiada projekt – wskaż jak rozwiązanie problemu wpłynie na życie mieszkańców
- Opis projektu będzie publikowany na stronie internetowej UM oraz BIP*

1. Projekt zakłada instalację "sprytnych ławek" solarnych z dostępem do internetu. Ławki będą posiadać możliwość ładowania telefonów komórkowych, a także dodatkowy akumulator i możliwość ładowania przy pomocy energii słonecznej.
Każda z nich będzie wyposażona w co najmniej dwa porty USB oraz dwie stacje do ładowania bezprzewodowego. Umożliwiają ciągłe zasilanie urządzeń przez minimum dziesięć godzin dziennie.
Dwie z postawionych ławek na Promenadzie Światowida będzie też wyposażone w stojaki dla rowerów.

2. Projekt ma służyć będzie mieszkańcom Jastrzębiej Góry, szczególnie ludziom młodym i dynamicznym. Ławki te będą też tworzyć szczególne miejsca spotkań.

3. Projekt to promocja i wygoda dla społeczeństwa mobilnego - dotyczy to mieszkańców Jastrzębiej Góry i odwiedzających nas Gości. To promocja ekologii - odnawialne źródła energii - tak ważna w miejscach przyjaznych dla turystyki. Wreszcie proponujemy ofertę polskiej firmy - Polski startup SEEDiA - ofertę z wyceną załączamy do projektu.

SZACUNKOWY KOSZTORYS

Unwzględnie wszystkie składowe projektu – np. materiał, robocizna, zakup sprzętu np. Dopasuj do każdej składowej koszt i zsumuj.

Składowe projektu	Koszt:
1. Trzy ławki Urban Classic + ładowarka modułowa	
2. + oświetlenie LED	38.997,-
3. Dwie ławki Urban Bike + ładowarka modułowa	
4. + oświetlenie LED	26.598,-
5.	
6.	
RAZEM:	65.595,-

ZAŁĄCZNIKI DO PROJEKTU

Do formularza można załączyć dodatkową dokumentację, pomocną przy jego weryfikacji np. szkice sytuacyjne, plany, zdjęcia, wizualizacje oraz dodatkowe materiały

Lp.	Nazwa załącznika
1.	Lista poparcia projektu <i>Załącznik obligatoryjny – projekt musi zostać poparty przez min. 15 mieszkańców Gminy Władysławowa, którzy w roku procedowania nad Budżetem Obywatelskim ukończą 15 rok życia.</i>
2.	Katalog produktów SEEDiA-URBAN
3.	Wycena produktów SEEDiA-URBAN
4.	

OŚWIADCZENIA

- Oświadczam, iż jestem uprawniony do udziału w zgłaszaniu propozycji projektów poprzez fakt bycia mieszkańcem Gminy Władysławowo.
- Oświadczam, iż wszystkie podane w formularzu oraz załącznikach informacje są zgodne z aktualnym stanem prawnym i faktycznym wraz z załącznikiem stanowiącym listę poparcia dla projektu.
- **Informacja:** podane dane osobowe zabezpieczone są na podstawie ustawy z dnia 29 sierpnia 1997r. o ochronie danych osobowych (Dz.U. z 2014r., poz. 1182), w drodze zgłoszenia zbioru danych do GIODO. Administratorem danych jest Burmistrz Władysławowa. Dane osobowe przetwarzane są wyłącznie w celu realizacji budżetu obywatelskiego miasta Władysławowa i nie będą przekazywane innym odbiorcom. Osobie, której dane dotyczą, przysługuje prawo dostępu do treści jej danych oraz możliwość ich poprawienia. Podanie danych jest dobrowolne jednak bez ich podania nie jest możliwe uczestnictwo w procesie.

Podpis wnioskodawcy:

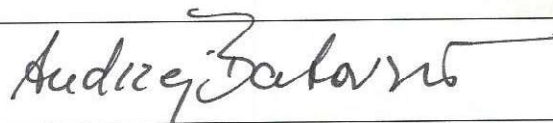

LISTA POPARCIA DLA PROJEKTU

Tytuł projektu:

Pole obowiązkowe. Tytuł musi być tożsamy z tytułem z formularza zgłoszenia projektu

SPRYTNE ŁAWKI W JASTRZĘBIEJ GÓRZE

Wpisując się na listę wyrażam równocześnie zgodę na przetwarzanie moich danych osobowych dla potrzeb niezbędnych do wdrożenia budżetu obywatelskiego na 2018 rok, zgodnie z ustawą z dnia 29 sierpnia 1997r. o ochronie danych osobowych (tekst jednolity Dz. U. z 2016r. poz. 922 ze zm.). Wiem, że podanie danych jest dobrowolne oraz, że mam prawo kontroli przetwarzania danych, które mnie dotyczą, prawo dostępu do treści swoich danych i ich poprawiania. Administratorem danych osobowych jest Burmistrz Władysławowa z siedzibą we Władysławowie, ul. Gen. J. Hallera 19, Władysławowo.

Oświadczam, iż jestem osobą uprawnioną do poparcia zgłoszonego projektu.

Lp.	Imię i nazwisko	Adres	Podpis
1	Piot		
2	Mechan		
3	Bonb		
4	Leize		
5	Mate		
6	Krzy		
7	Janu		
8	Przy		
9	Je		
10	So		
11	Per		
11	Jad		
12	Ita		
13	Terec		
14	Luca		
15.	Woj		



SEEDiA

CENNIK 2018

INTELIGENTNE ŁAWKI SOLARNE

Urban

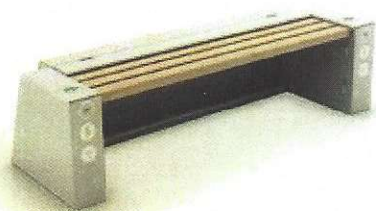

Urban

10 999 PLN



Urban Classic

11 999 PLN

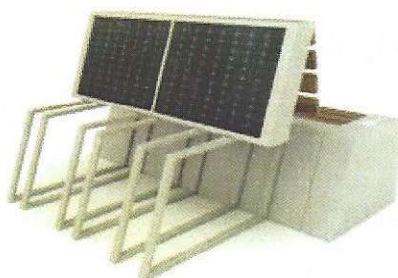

Urban Bike

12 299 PLN

Bezpieczeństwo



Szkło Hartowane



Wykonane z Stali



Zakotwiczenie



Zabezpieczona Sieć

podane ceny są cenami netto

www.seedia.city



SEEDiA

CENNIK 2018

INTELIGENTNE ŁAWKI SOLARNE

Funkcjonalności Bazowe



- | Panel Fotowoltaiczny
- | Akumulator
- | Moduł Telemetryczny
- | Panel Klienta
- | Dwie ładowarki USB
- | Branding ławki
- | Gwarancja na 2 lata

Funkcjonalności Rozszerzone



- | Ładowarka Indukcyjna | 500 PLN
- | Oświetlenie LED | 500 PLN
- | Głośnik (dla modelu Future) | 1000 PLN
- | Ekran LED (dla modelu Future) | 1000 PLN

Usługi dodatkowe Abonamentowe



- | Hot Spot Wi-Fi | 1000 PLN
- | Hot Spot Wi-Fi + internet | 2000 PLN
- | Gwarancja na kolejny rok | 2000 PLN

Usługi Serwisowe



- | Dojazd Serwisu | 1,80 PLN/km
- | Godzina Pracy Serwisanta | 100 PLN/h
- | Niestuszne Wezwanie Serwisu | 900 PLN
- | Relokacja ławki w Polsce | Zależy od Lokalizacji
- | Transport | Zależy od Lokalizacji
- | Montaż | Zależy od Sposobu Montażu

podane ceny są cenami netto

www.seedia.city



SEEDiA Urban

Seedia Urban Bike

Ławka **Urban Bike** to przede wszystkim funkcjonalność. Z połączenia nowoczesnych funkcji i niezbędnych w siatce miejskiej elementów: stojaka na rowery i siedziska - powstał ciekawy wzór nadający się doskonale do miejsc użyteczności publicznej - parków, placów miejskich. Wysokiej jakości odporne na zniszczenia materiały są jej dodatkowym atutem.



Moc paneli	80 W
Pojemność Baterii	36 Ah
Temp. pracy	-20 do 50 °C
Czas pracy bez Słońca	72 godziny
Praca na zewnątrz	Tak, IP 65

Seedia Urban Classic

Urban Classic to nowoczesna ławka zapewniająca najważniejsze funkcje. Model wyposażony w wygodne drewniane oparcie znane z klasycznych ławek, z możliwością dostawienia stojaków na rowery. Ławki z serii **Urban** charakteryzują się konstrukcją odporną na warunki zewnętrzne.



Moc paneli	80 W
Pojemność Baterii	36 Ah
Temp. pracy	-20 do 50 °C
Czas pracy bez Słońca	72 godziny
Praca na zewnątrz	Tak, IP 65

Seedia Urban

Urban to najprostsza ławka z rodziny **Urban**. Usunięcie dodatkowych funkcji - stojaka na rowery i oparcia - zaowocowało ciekawym, prostym kształtem. Ten model świetnie nadaje się jako prosta ławka do parków, czy na placu miejskim.



Moc paneli	80 W
Pojemność Baterii	36 Ah
Temp. pracy	-20 do 50 °C
Czas pracy bez Słońca	72 godziny
Praca na zewnątrz	Tak, IP 65

Stojak na rowery

Urban to miejska seria ławek o modułowym designie. Odpowiadając potrzebom miast wyposażona została w dedykowane stojaki rowerowe

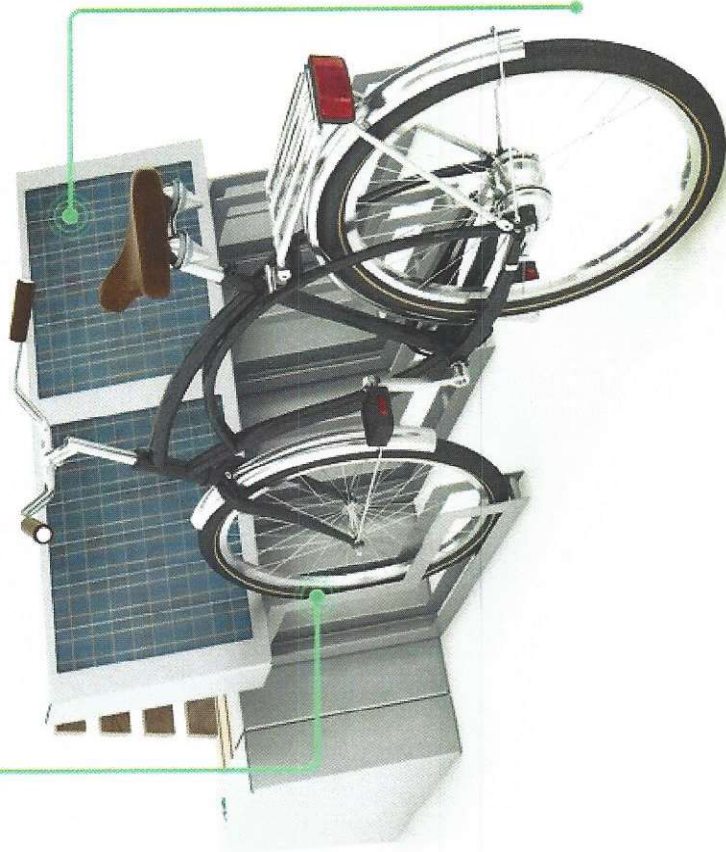

Wi-Fi

Dzięki naszym rozwiązaniom w czasie korzystania z ławki będziesz miał możliwość połączenia się z bezprzewodowym internetem



Energia słoneczna

Wykorzystujemy panele słoneczne, dzięki którym zmniejszysz zapotrzebowanie na energię i tym samym zmniejszysz emisję CO2

Ładowarka

Produkty z serii **Urban** są wyposażone w ładowarki USB oraz indukcyjne, które są do dyspozycji użytkowników 24h na dobę

Materiały

Stal nierdzewna i drewno
Każdy z elementów może
być lakierowany na
dowolny kolor wskazany
przez klienta.

Funkcje

Panel solarny
Ładowarka USB
Wi - Fi
Modułowa

Dodatki

Ładowarka indukcyjna
Sensory Smogu
Wyswietlacz LCD
Stojaki rowerowe
Social Wi - Fi

Branding

Każdy z naszych produktów
posiada powierzchnie
przeznaczone na
umieszczenie logotypu
klienta

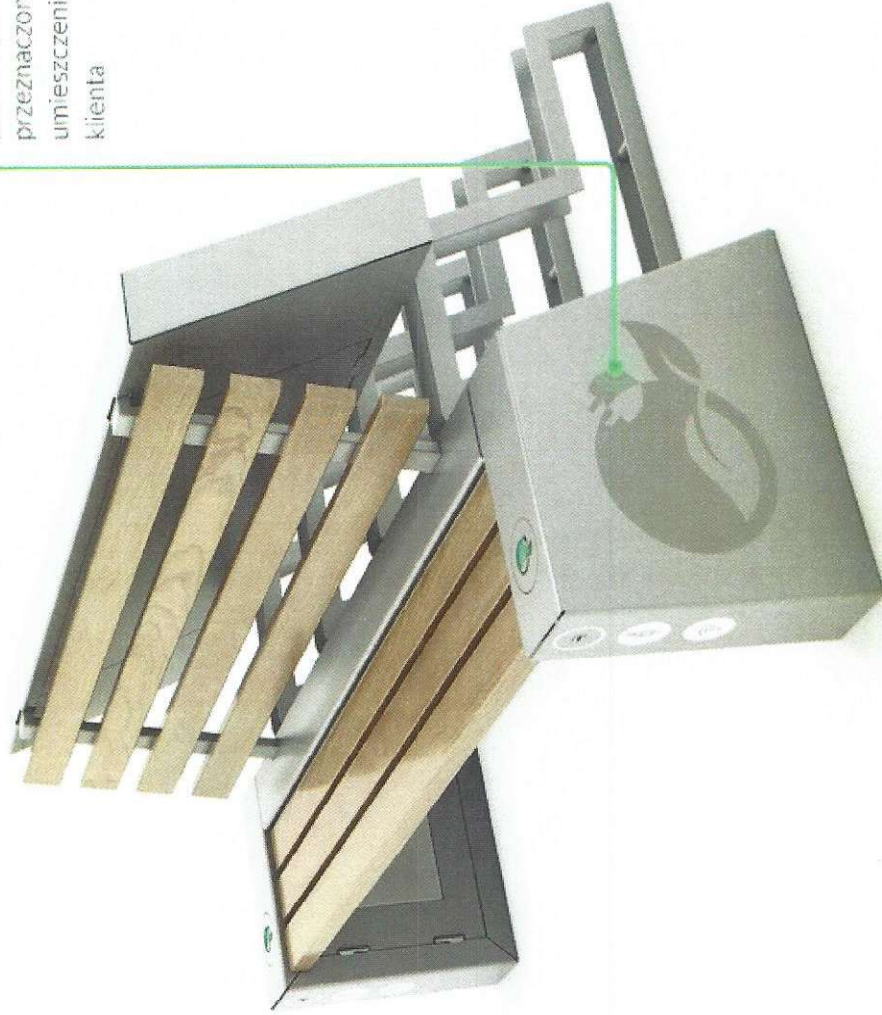

**Siedzisko i oparcie
(przykład)**

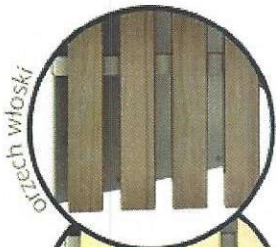
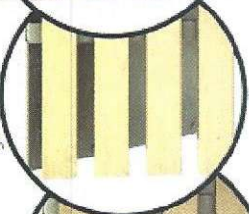
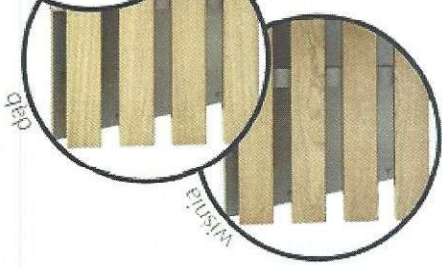

**Obudowa
(przykład)**

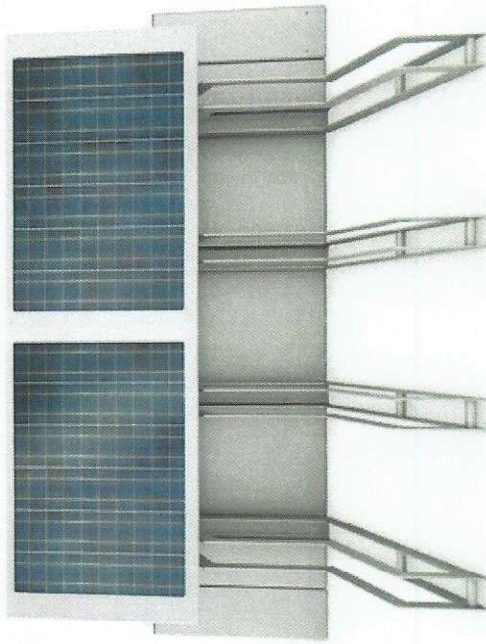
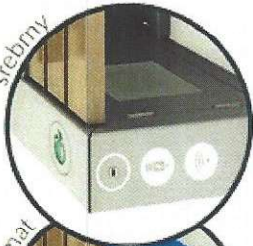
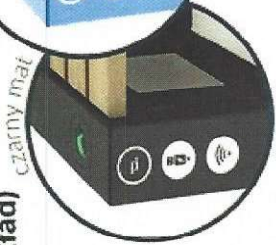

**Ikony
(przykład)**

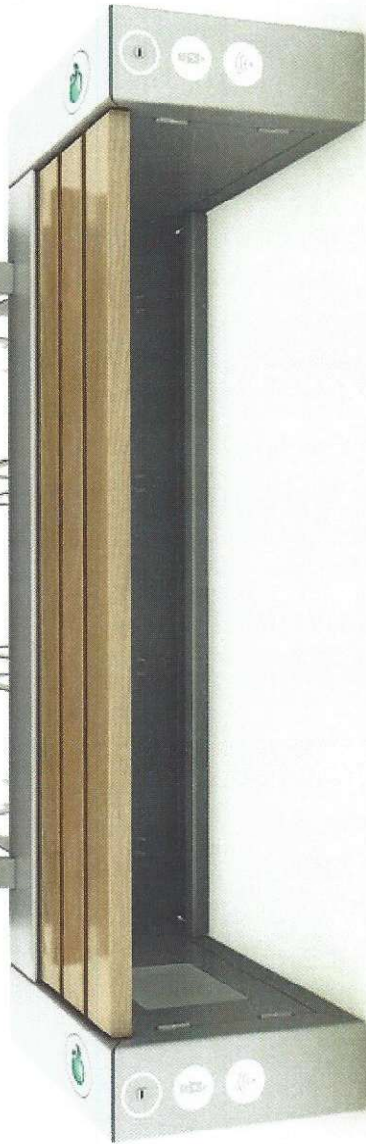

SEEDiA sp. z o.o.

ul. Podole 60
30-394 Kraków
office@seedia.city

Sales

ul. Modra 96
02-661 Warszawa

